Familienseminar für Unternehmen

Familie Lernen Beruf

Das Seminarprogramm zur besseren Vereinbarkeit von Familie & Beruf

Das LernTeam

Die Ziele des Seminars

Lernen kann ein faszinierender und lehrreicher Prozess sein, der mit Freude und Erfolg verbunden ist. Für viele Eltern und Kinder ist das leider nicht so. Sie erleben Lernen als Belastung. Hausaufgabenstress, Notendruck und Streitereien sind an der Tagesordnung und belasten das Familienleben.

Zusätzlich werden Väter und Mütter aber auch in ihrem Beruf gefordert. Diese Doppelrolle zu meistern, ist für alle Eltern eine große Herausforderung.
Ist der Kopf voll mit dem Schulstress der „Kleinen", fällt es schwer, am Arbeitsplatz das vorhandene Potential an Effektivität und Kreativität zu entfalten.

Ziel unseres Seminars ist es, Eltern und Kindern zu helfen, die schulischen Probleme gemeinsam zu bewältigen, um so mehr Freizeit und einen freien Kopf beim Arbeiten zu haben.

Den Eltern zeigen wir im Seminar,

- wie sie ihre Kinder beim Lernen richtig unterstützen können,
- wie sie mit ihren Kindern erfolgreich kommunizieren
- und sie so zu mehr Selbstverantwortung führen können.

Die Kinder lernen im Seminar,

- wie sie effektiver und konzentrierter lernen,
- wie sie sich beim Lernen selbst besser organisieren
- und so ihre schulischen Ziele erreichen können.

Unser Firmenseminar „Familie, Lernen, Beruf" für Familien möchte Eltern und Kindern also Wege aufzeigen, wie sie durch weniger Schulstress Familie und Beruf bzw. Schule harmonisch miteinander verbinden können. Denn nur in einem stabilien familiären Umfeld können Eltern Kraft für ihren Beruf und Kinder Energie für die Schule tanken. Umgekehrt führen berufliche Zufriedenheit und schulische Erfolge natürlich auch zu einem entspannteren Familienleben.

Von diesem Seminartag profitieren alle: die Eltern, die Kinder und das Unternehmen!

Seminarinhalte

Unser Familienseminar „Familie, Lernen, Beruf" für Unternehmen
ist ein eintägiges Seminar für Eltern und Kinder von 8 bis 15 Jahren.

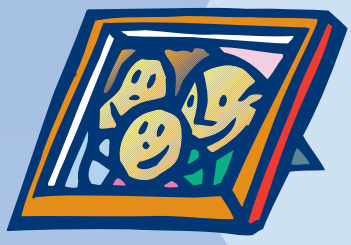

Das Elternseminar

In diesem Seminar geben wir Anregungen, wie Eltern ihr Kind beim Lernen und auf dem Weg zu mehr Selbstverantwortung erfolgreich unterstützen können.

Seminarinhalte des Elternseminars

- Erfolgreiche Lernstrategien
- Beim Lernen helfen? Wenn ja, wie?
- Schnell wirksame Konzentrationshilfen
- Sinnvolle Hausaufgaben- und Klassenarbeitsplanung
- Das richtige „Zeitmanagement"
- Umgang mit Smartphone, Computer, WhatsApp, Facebook & Co.
- Erfolgreich kommunizieren
- Wie kann ich mein Kind motivieren?
- Loben und belohnen?!
- Ziel Eigenverantwortung

Das Schülerseminar

In unserem Schülerseminar erhalten die Schülerinnen und Schüler Tipps und Hilfestellungen zum erfolgreichen und selbstständigen Lernen.

Seminarinhalte des Schülerseminars

- Gehirngerecht lernen (Turbotechniken für schnelles Lernen mit Spaß)
- Gekonnt visualisieren: die Mind-Map-Methode
- Konzentriert lernen (Konzentrationstechniken und -übungen)
- Tipps zur Selbstorganisation und Lernplanung (Hausaufgaben locker schaffen und so mehr Zeit für Freunde, Sport etc. haben)
- Der richtige Arbeitsplatz
- Die „Konzentrationskiller" in den Griff bekommen
- Pausen machen mit Entspannungsübungen
- Motivationstipps für Kids – den inneren Schweinehund bekämpfen
- Ziele setzen und erreichen

Im Seminar erhalten alle Teilnehmer eine Mappe mit Seminarunterlagen, damit Eltern und Kinder gemeinsam zu Hause das Gerlernte umsetzen können.

Teilnehmerstimmen

Wir haben neuen Mut bekommen, mit unseren Kindern (nicht nur) den schulischen Alltag besser in den Griff zu bekommen. Vielen Dank!

Lebens- und praxisnahe Präsentation, kompetent und lebendig.

Sehr empfehlenswertes Seminar, bestens präsentiert und organisiert. Vielen Dank!

Den großen Erfahrungsbereich des Trainers merkte man. Er konnte alles beantworten und er hat die Gruppe als Team stark motiviert.

Sehr lebendige Präsentation. Es war sehr interessant und nie langweilig.

Fachlich fundiert, trotzdem locker und mit Witz. Selten ist, dass in der langen Seminarzeit kein Seminarteilnehmer ermüdete oder nicht mehr mitmachte.

Sehr guter interessanter Vortrag. Seminargestaltung nie langweilig. Sehr gute Einbindung der Teilnehmer. Ich bin begeistert!

Habe die neun Stunden als überaus interessant empfunden. Die Seminarleiterin war kompetent und sehr belebend.

Ein wichtiges Seminar, da es viele Anregungen gibt und Handlungsmöglichkeiten eröffnet. Ich gehe gestärkt und motiviert nach Hause.

Sehr informatives Seminar. Spannend, teilweise verblüffend. Habe gelernt, Bekanntes auch aus einem anderen Blickwinkel zu betrachten. Vielen Dank!

Ein Muss für alle Lehrer!

Sehr fundiert und sehr engagiert. Sogar das Mittagspause-Tief trat nicht ein. Herzlichen Dank!

Guter Querschnitt durch die wichtigsten Aspekte des Lernens. Habe viele Anregungen mitgenommen. Danke!

Absolut weiterzuempfehlen! Sollte Pflichtfach jedes Pädagogikstudiums sein.

Sollte man in Schulen anbieten – für Lehrer und auch für Eltern.

Anregende, spritzige, gewandte, mitreißende, kompetente Präsentation.

Das TrainerTeam

Christiane Konnertz, Gymnasiallehrerin, Inhaberin von „Das LernTeam", Lern- und Rhetoriktrainerin sowie Erziehungsberaterin.

Das LernTeam wurde 1997 gegründet und veranstaltet Feriencamps, Wochenend- und Tagesseminare für Schüler, Eltern und Familien.

Zahlreiche Bücher und Lernspiele hat das LernTeam in diesen Themenbereichen veröffentlicht.

Das LernTeam wird regelmäßig von namhaften Unternehmen (z.B. Robert Bosch, BMW, Allianz, SAP, Arcelor Mittal, Giesecke & Devrient, Commerzbank, Sparkasse, JAKO-O) sowie schulischen und kirchlichen Einrichtungen für Seminarveranstaltungen gebucht.

Über 40.000 Schüler und Eltern haben bereits an Seminaren des LernTeams teilgenommen.

Nadja Alber, seit 2017 Trainerin des LernTeams, Mitinhaberin der ELvisory GbR.

Dirk Konnertz, Diplom-Kaufmann, Geschäftsführer Gymnasium Steinmühle in Marburg, Lerncoach und lizenzierter DISG-Persönlichkeitstrainer.

Dimitris Matzarakis, langjähriger Trainer des LernTeams, Inhaber der KUMON-Schule in Frankfurt, IPE Kinder-und Jugendcoach.

Elke Dissen, seit 2014 Trainerin des LernTeams, IPE Kinder- und Jugendcoach mit eigener Praxis in Braunschweig.

Jan Maye, seit 2010 Trainer des LernTeams und Teamleiter der LernTeam-Feriencamps.

Christiane Kuntz-Mayr, seit 2017 Trainerin des LernTeams, Mitinhaberin der ELvisory GbR, Elterncoach.

Interesse?

Der Seminarablauf

Das Familienseminar „Familie, Lernen, Beruf" findet in der Regel an einem Samstag Ihrer Wahl statt.

08.30 Uhr bis 09.00 Uhr: Ankunft und Begrüßung
09.00 Uhr bis 10.30 Uhr: Training
10.30 Uhr bis 11.00 Uhr: Pause
11.00 Uhr bis 12.30 Uhr: Training
12.30 Uhr bis 13.30 Uhr: Mittagspause
13.30 Uhr bis 15.00 Uhr: Training
15.00 Uhr bis 15.30 Uhr: Pause
15.30 Uhr bis 18.00 Uhr: Training
ab 18.00 Uhr: Verabschiedung
anschließend Zeit für Gespräche mit den Trainern

Die Teilnehmerzahl

Maximal 25 Eltern in einer Seminargruppe und insgesamt maximal 30 Schülerinnen und Schüler in drei Seminargruppen.

Was wir benötigen

Zur Durchführung des Seminartags mit dem LernTeam ist Folgendes erforderlich:

- ein Seminarraum für das Elternseminar mit Beamer und Leinwand,
- drei weitere Seminarräume für die nach Klassenstufen eingeteilten Schülergruppen,
- Seminargetränke (Mineralwasser und Schorle),
- Verpflegung (Mittagessen und ggf. Snack am Vormittag mit Obst sowie Kaffee, Tee, Kakao und Gebäck am Nachmittag).

Das Honorar

Wir berechnen eine Honorarpauschale von 3.000,00 € zuzüglich gesetzlicher Mehrwertsteuer. In dieser Honorarpauschale sind die Trainerhonorare der vier Trainer, umfangreiche Lernmaterialien sowie die Fahrkosten des TrainerTeams enthalten.
Bei Seminarorten, die weiter als 100 km von Marburg entfernt sind, benötigen wir eine Unterbringung mit Frühstück für das Trainerteam. Die Kosten übernimmt in diesem Fall der Veranstalter.

Fragen?

Setzen Sie sich bitte mit uns telefonisch (0621-169690) oder per E-Mail (info@lernteam.de) in Verbindung!

Das LernTeam
Frankfurter Str. 33
35037 Marburg
Fon: 06421-169690
Fax: 06421-1696929
E-Mail: info@lernteam.de
www.lernteam.de
www.facebook.de/lernteam

in Kooperation mit:

elvisory